

8552

Jogo de extratores de parafusos 20 peças



Jogo para desroskar parafusos e prisoneiros com rosca a partir de M5 até M16. Acondicionado em prático estojo plástico, contendo brocas espirais, buchas guias, pinos e porcas de desroskar. Dimensões do estojo: 200 x 120 x 38 mm.

| Código | Ref. | Composição | / |
|---------|------------|---|-----|
| 040.801 | 8552 - 025 | Pinos de desroskar: 1; 2; 3; 4; 5 Buchas guias: 1; 2; 3; 4; 5; 6; 7; 8; 9; 10 Porcas de desroskar: SW 10; 11; 13; 14; 17 Brocas espirais: 8,7 - 11/32"; 8 - 5/16"; 6,4 - 1/4"; 4,8 - 3/16"; 3,2 - 1/8" | 770 |

Obs.: As buchas guias são usadas exclusivamente para as quebras internas a partir da M8. Para as externas a partir da M5.

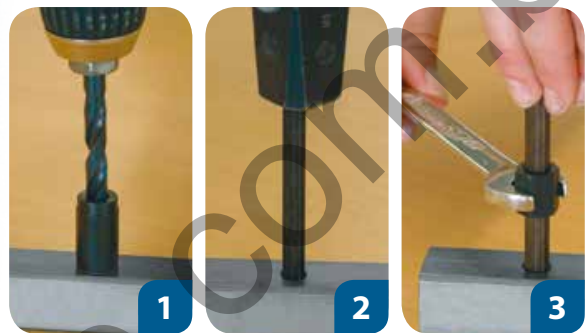
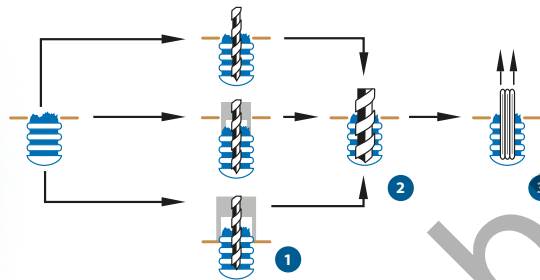

Instruções de uso:

- **Figura 1:** furar a peça rosca quebrada (diâmetro conforme tabela afixada na tampa interna do jogo).
- **Figura 2:** introduzir o pino de desroskar.
- **Figura 3:** colocar a porca de desroskar no pino. Com uma chave fixa adequada, desroskar sem incliná-la.

8551

Extrator de parafusos



Para utilização, executar um furo no centro do parafuso danificado (ver tabela), introduzir o extrator no furo e então extrair o parafuso danificado. Usar lubrificante se necessário. Aconselha-se utilizar sempre a maior medida possível do extrator.

| Código | Ref. | y | , | + | Furo | (| / |
|---------|----------|-----|-----------|-----------|-----------------|------|----------|
| 040.882 | 8551 - 1 | 50 | 1,4 - 3,6 | M3 - M6 | 1/8" - 1/4" | 1,8 | 2,7 5 |
| 040.883 | 8551 - 2 | 57 | 2,1 - 4,9 | M6 - M8 | 1/4" - 5/16" | 2,6 | 3,8 10 |
| 040.884 | 8551 - 3 | 65 | 3,1 - 5,5 | M8 - M11 | 5/16" - 7/16" | 3,7 | 4,9 15 |
| 040.885 | 8551 - 4 | 70 | 4,8 - 8,8 | M11 - M14 | 7/16" - 9/16" | 5,5 | 7,0 30 |
| 040.886 | 8551 - 5 | 80 | 6,2 - 11 | M14 - M18 | 9/16" - 3/4" | 7,0 | 9,0 50 |
| 040.887 | 8551 - 6 | 85 | 9,4 - 15 | M18 - M24 | 3/4" - 1" | 10,3 | 12,0 100 |
| 040.888 | 8551 - 7 | 95 | 12,7 - 19 | M24 - M33 | 1" - 1.3/8" | 13,7 | 14,5 165 |
| 040.889 | 8551 - 8 | 100 | 17,5 - 24 | M33 - M45 | 1.3/8" - 1.3/4" | 18,6 | 18,0 290 |

8551

Jogo de extratores de parafusos



Montado em estojo plástico.

| Código | Ref. | Composição | / |
|---------|-----------|------------------------|-----|
| 040.890 | 8551 - 55 | 1; 2; 3; 4; 5 | 111 |
| 040.891 | 8551 - 66 | 1; 2; 3; 4; 5; 6 | 215 |
| 040.800 | 8551 - 88 | 1; 2; 3; 4; 5; 6; 7; 8 | 690 |